

**Uchwała Nr XII/66/2003  
Rady Miejskiej w Swarzędzu  
z dnia 25 czerwca 2003 r.**

*w sprawie: nadania nazwy ulicy na terenie wsi Gruszczyń.*

Na podstawie art. 18 ust. 2 pkt 13 ustawy z dnia 8 marca 1990 r. o samorządzie gminnym /tj. z 2001 r. Dz. U. Nr 142, poz. 1591 z późniejszymi zmianami/

**Rada Miejska uchwała co następuje:**

**§ 1.**

1. Nadaje się nazwę ulicom, położonym w Gruszczyń, które nie posiadały nazwy:

1. JUTRZENKI- oznaczoną według ewidencji gruntów jako część działki nr 530, 528, część 603, 623, 636, 652 i część 699,
2. PORANEK – część działki nr 530, część 552,
3. BRZASK – część działki nr 552, część 603,
4. ŚWIT – 567,
5. ZORZA – część działki 623, 633, 657, część 699,
6. TĘCZOWA – część działki nr 623, 630, 662, część 699,
7. PROMYK – część działki nr 699, 671,
2. Szczegółowe położenie ulicy uwidocznione jest na kserograficznym pomniejszeniu mapy sieci ulic, stanowiący załącznik graficzny do niniejszej uchwały.
3. Ustalenia zawarte w pkt 1 i 2 podlegają przeniesieniu na mapę zasadniczą.

**§ 2.**

Wykonanie uchwały powierza się Burmistrzowi Miasta i Gminy Swarzędz.

§ 3.

Uchwała wchodzi w życie po upływie 14 dni od daty ogłoszenia w Dzienniku Urzędowym Województwa Wielkopolskiego.

PRZEWODNICZĄCA  
RADY MIEJSKIEJ W ŚWARZĘDZU  
*Bożena Szydłowska*  
Bożena Szydłowska

### Uzasadnienie

W 2000 roku w trakcie podziatu powstały nowe drogi publiczne, które nie mają nadanych nazw. Tut. Urząd zaproponował utworzenie kompleksu – osiedla z nazwami pochodzącymi od dzielnic miasta Poznania: Jezycka, Winiarska, Wildecka, Górczyńska, Gołęcińska oraz Drzewna.

Sottys wsi Gruszczyn jako przedstawiciel Rady Sołectkiej podała propozycje nazw: **Jutrzenki, Poranek, Brzask, Świt, Zorza, Tęczowa, Promyk.**

Zespół do spraw nazewnictwa wydał pozytywną opinię do w/w propozycji.

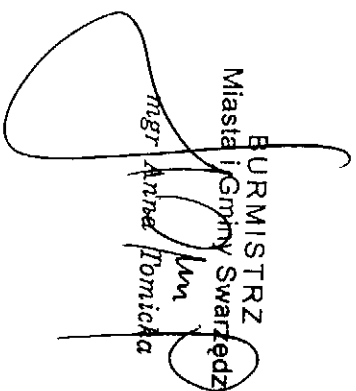
BURMISTRZ  
Miasta i Gminy Swarzędz  
  
mgr Anna Tomicka

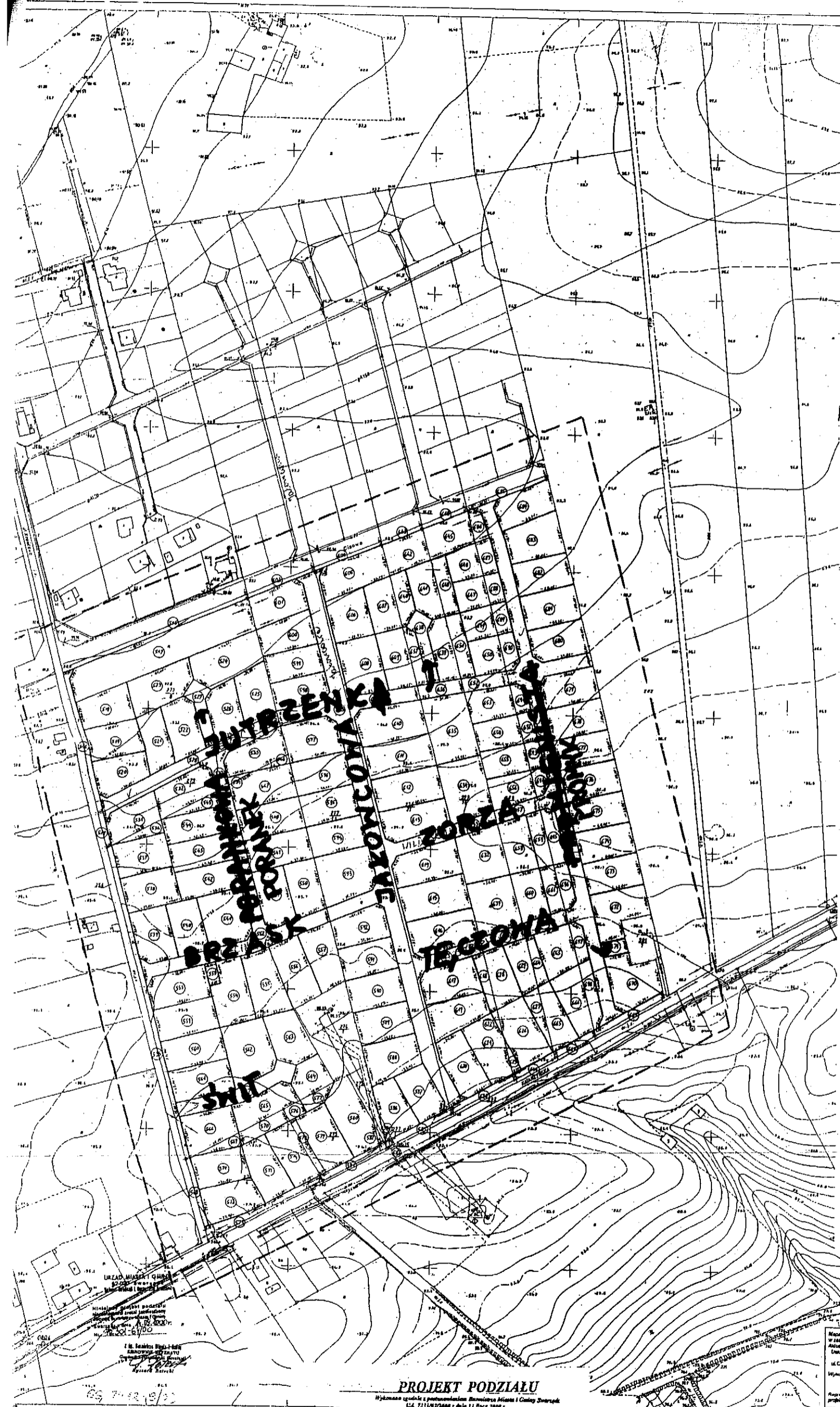

STAN DOTYCZĄCY		STAN NINIEJSZY	
nr. k.	nr. l.	nr. k.	nr. l.
1	1	1	1
2	2	2	2
3	3	3	3
4	4	4	4
5	5	5	5
6	6	6	6
7	7	7	7
8	8	8	8
9	9	9	9
10	10	10	10
11	11	11	11
12	12	12	12
13	13	13	13
14	14	14	14
15	15	15	15
16	16	16	16
17	17	17	17
18	18	18	18
19	19	19	19
20	20	20	20
21	21	21	21
22	22	22	22
23	23	23	23
24	24	24	24
25	25	25	25
26	26	26	26
27	27	27	27
28	28	28	28
29	29	29	29
30	30	30	30
31	31	31	31
32	32	32	32
33	33	33	33
34	34	34	34
35	35	35	35
36	36	36	36
37	37	37	37
38	38	38	38
39	39	39	39
40	40	40	40
41	41	41	41
42	42	42	42
43	43	43	43
44	44	44	44
45	45	45	45
46	46	46	46
47	47	47	47
48	48	48	48
49	49	49	49
50	50	50	50
51	51	51	51
52	52	52	52
53	53	53	53
54	54	54	54
55	55	55	55
56	56	56	56
57	57	57	57
58	58	58	58
59	59	59	59
60	60	60	60
61	61	61	61
62	62	62	62
63	63	63	63
64	64	64	64
65	65	65	65
66	66	66	66
67	67	67	67
68	68	68	68
69	69	69	69
70	70	70	70
71	71	71	71
72	72	72	72
73	73	73	73
74	74	74	74
75	75	75	75
76	76	76	76
77	77	77	77
78	78	78	78
79	79	79	79
80	80	80	80
81	81	81	81
82	82	82	82
83	83	83	83
84	84	84	84
85	85	85	85
86	86	86	86
87	87	87	87
88	88	88	88
89	89	89	89
90	90	90	90
91	91	91	91
92	92	92	92
93	93	93	93
94	94	94	94
95	95	95	95
96	96	96	96
97	97	97	97
98	98	98	98
99	99	99	99
100	100	100	100

**PROJEKT PODZIAŁU**  
Wykazał układ i rozmieszczenie działek w Gminie Swarzędz  
L.C. 733/47/3000 z dnia 11 lipca 2000 r.

Mapa wydana na dzień 31.07.2000 r.  
w sprawie: podziału nieruchomości  
Adres: Swarzędz, ul. Cieszyńska 20, nr 5-6-7-8-9-10  
Wymiar: 1:1000  
Cena: 100 zł  
Rozmiar: 297 x 420 mm

STAROSTA POWIATU  
Powiatu Swarzędz  
Gdańskie i Powiatowe  
w POZNANI  
22.12.2000

11 E2 53  
1 E2 63  
5219-10-19/76  
Wojew: poznański  
Gmina: Swarzędz  
Obręb: GRUSZCZYŃ

Mapa zasadnicza 1:1000  
Zakres: 1:1000  
Cena: 100 zł  
Rozmiar: 297 x 420 mm

OPIS PRZECHODU GEODEZYJNO-KARTOGRAFICZNY  
Zakres: 1:1000  
Cena: 100 zł  
Rozmiar: 297 x 420 mm

Zmiany  
Miejscowość: Swarzędz  
ul. Cieszyńska 20, nr 5-6-7-8-9-10  
Cena: 100 zł  
Rozmiar: 297 x 420 mm