

174  
RADA MIEJSKA  
w Swarzędzu

U C H W A Ł A Nr .XXVII/169/96  
Rady Miejskiej w Swarzędzu  
z dnia ..16 września 1996 roku.....

w sprawie: nadania nazw ulicom w Zalasewie gm. Swarzędz

Na podstawie art.18,ust.2, pkt 13 ustawy z dnia  
8 marca 1990r. o samorządzie terytorialnym / Dz.U.Nr 16  
poz.95, Dz.U.Nr 34, poz.199 / z późniejszymi zmianami  
Rada Miejska u c h w a ł a co następuje:

§ 1

1. Nadaje się ulicom położonym w Zalasewie gm. Swarzędz, które dotąd nie posiadały nazw ulic następujące nazwy: Glebowa, Owocowa, Roślinna, Skibowa i Botaniczna.
2. Szczegółowe położenie ulic uwidocznione jest na kserograficznym pomniejszeniu mapy sieci ulic stanowiący załącznik graficzny do niniejszej uchwały.
3. Ustalenia zawarte w pkt 1 i 2 podlegają przeniesieniu na zasadniczą mapę oraz mapę ewidencji wsi Zalasewo.

§ 2

Wykonanie uchwały powierza się Zarządowi Gminy Swarzędz.

§ 3

Uchwała wchodzi w życie z dniem ogłoszenia.

PRZEWODNICZCA  
Rady Miejskiej

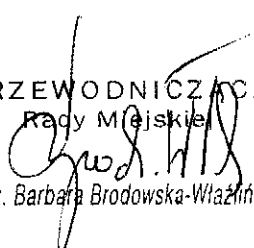
  
dr inż. Barbara Brodowska-Wlazłńska

U z a s a d n i e n i e,

Do tutuejszego Urzędu wpłynął wniosek Społecznego Komitetu d/s Infrastruktury w Zalasewie z prośbą o nadanie nazw nowopowstałym ulicom.

Komitet zaproponował nadanie następujących nazw: Sadowa, Owocowa, Kwiatowa, Roślinna, Skibowa i Ogrodowa.

Komisja Nazewnictwa Ulic przyjęła następujące proponowane nazwy: Owocowa, Skibowa i Roślinna.

Natomiast pozostałe ze względu na powtarzające się nazwy zmieniła i proponuje ulice: Botaniczną i Glebową.

Burmistrz Miasta i Gminy  
Swarzędz

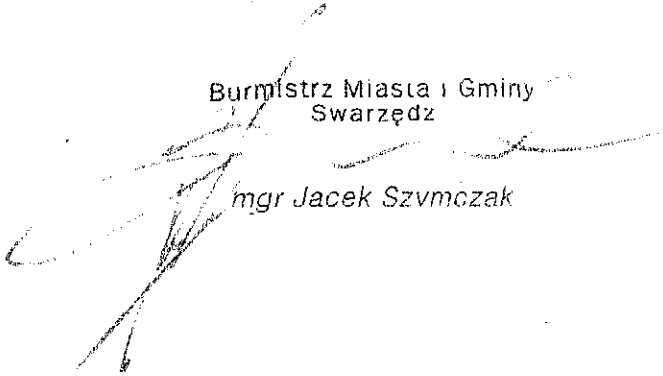
  
mgr Jacek Szvmczak

obwód: Kaliszewo  
ark.n: 1

Rys. poboczny nr 1  
skala 1:2000

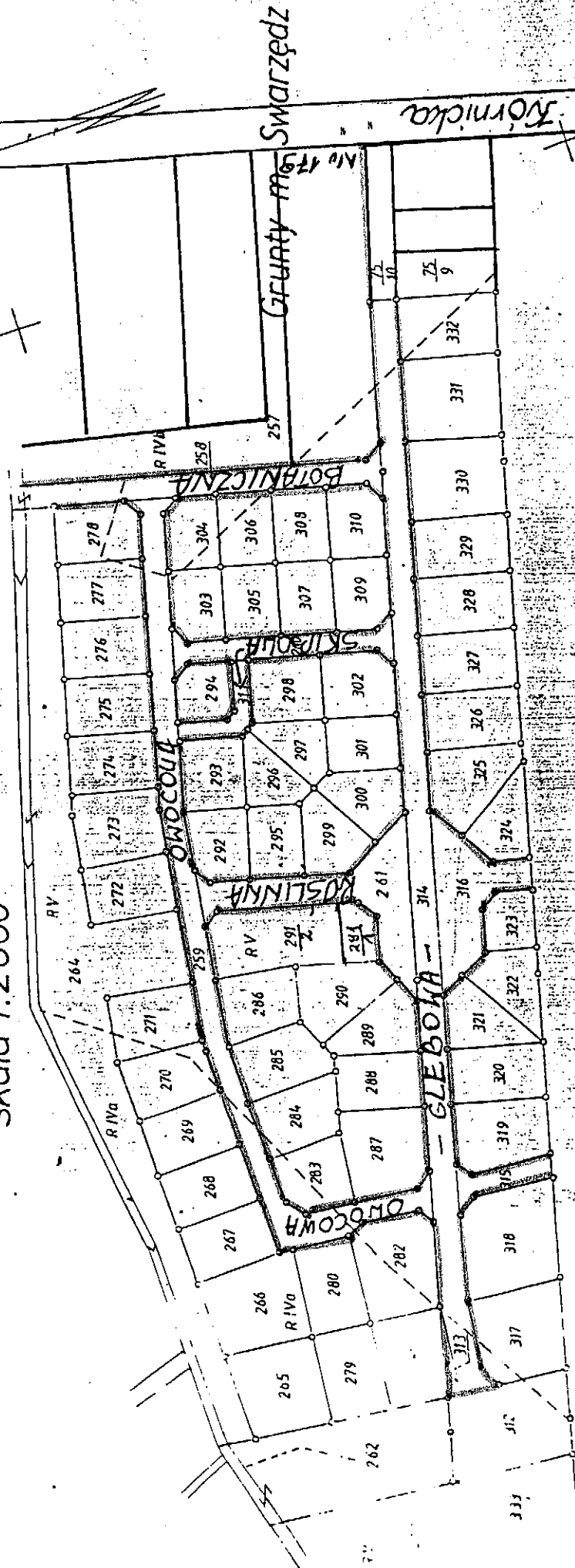

175  
RYS. POB. NR 2  
AV  
-68