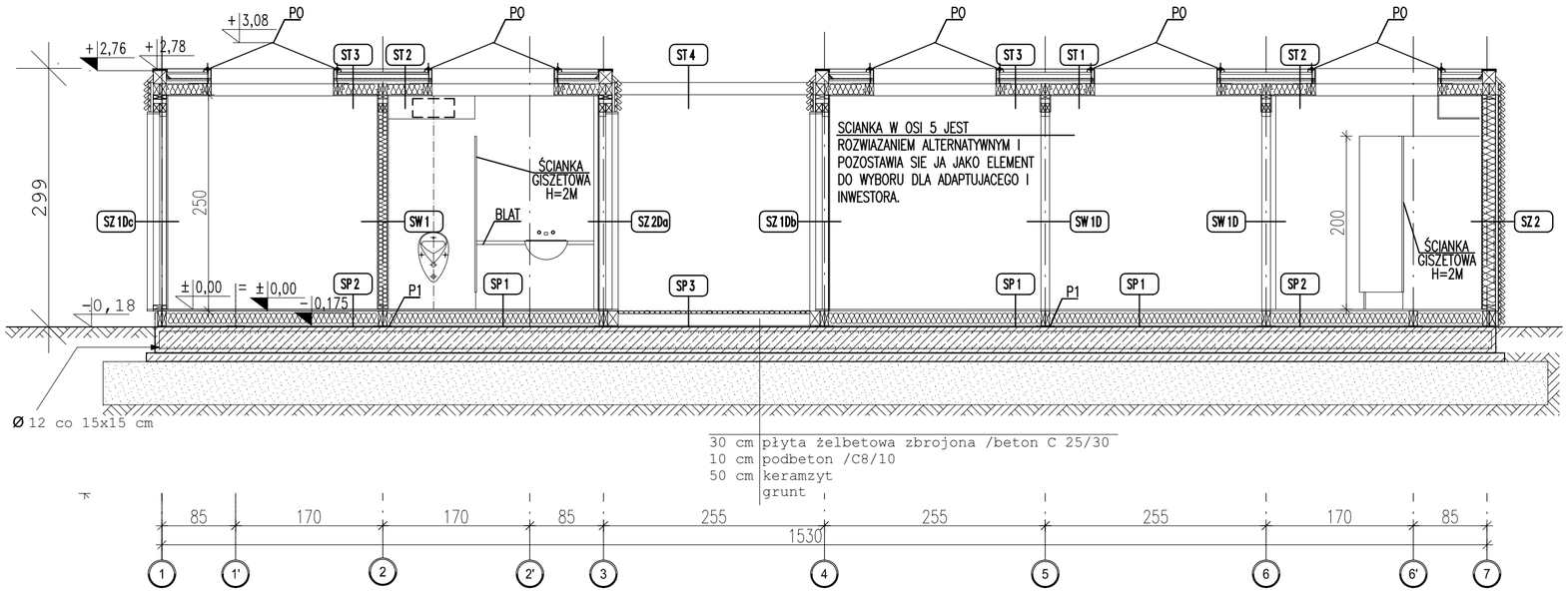

UWAGA:
PRZED WYLANIEM PODBETONU ORAZ PŁYTY ŻELBETOWEJ NALEŻY WYKONAĆ KANALIZACJĘ DESZCZOWĄ

*UWAGA: Wymiary przykadowe mogą ulec zmianie w zależności od uwarunkowań miejscowych, rozwiązanie pozostawia się do wyboru przez Inwestora oraz Projektanta przystosowującego projekt do warunków miejscowych. Przy wyborze rozwiązań należy przestrzegac prawa budowlanego, praw pokrewnych i szczegółowych oraz kierowac się wiedzą techniczną, rozwiązania muszą uwzględniac mimimalne wielkości pomieszczeń zapisane w prawie budowlanym oraz prawach pokrewnych.

zadanie:
ORLIK 2012
MODUŁOWY SYSTEM ZAPLECZA BOISK SPORTOWYCH

inwestor:
WYKONANO NA ZAMÓWIENIE MINISTERSTWA SPORTU I TURYSTYKI

generalny projektant/wykonawca projektu:
Kulczyński Architekt
sp. z o.o.
UL. ZGODA 4 m. 2, 00-018 WARSZAWA
tel./fax 827 29 18 tel. 828 22 00

adaptacja
mgr inż. arch. Zbigniew Antczak
specjalność architektoniczna upr. nr 70/89/PW
mgr inż. arch. Jagoda Gorloff

data adaptacji
03.2011

autorzy:
projektant generalny: arch. Bogdan Kulczyński St-290/82, MKIS25/AW/W/87
projektanci: arch. Marek Michałowski MA/012/03, MA-1480
BOGDAN KULCZYŃSKI ARCHITEKT
Arch. Marek Michałowski
Upr. bud. nr MA/012/03

temat rysunku:
WERSJA STANDARD +
PRZEKRÓJ P1

PROJEKT ZAMIENNY

opracował: arch. Barbara Kolibabska

branża: ARCHITEKTURA

sprawdził: Maksymilian Ziółkowski SW-11/2004; MA-1859

faza: PROJEKT ARCHITEKTONICZNO-BUDOWLANY

nr projektu:	indeks fazy:	obiekt:	nr rysunku:	rewizja:	data edycji:	arkusz:	skala:
08.01	ABW	S+	AR-03-07	PZ	09.02	1/1	1:50