

**UCHWAŁA Nr XXXI\224\97
Rady Miejskiej w Swarzedzu
z dnia 28 stycznia 1997 roku**

w sprawie: oddania na wieczyste użytkowanie maski
budowlanej położonej w Jasiniu przy ulicy
Rabowickiej, gm.Swarzędz.

Na podstawie art.2 ust.1, art.4 ust.8 ustawy z dnia
29 kwietnia 1985r. o gospodarce gruntami i wywłaszczaniu nie-
ruchomości \t.j. Dz.U. z 1996 roku Nr 30, poz.127 z późniejszymi
zmianami\, oraz art.7 ust.1 pkt.1 i art.18 ust.2 pkt.9a ustawy z dnia
8 marca 1990r. o samorządzie terytorialnym \t.j. Dz.U. z 1996 roku
Nr 13 poz.74 z późniejszymi zmianami\
Rada Miejska uchwała co następuje:

paragraf 1

Oddać w wieczyste użytkowanie maskę budowlaną położoną w Jasiniu
oznaczoną geodezyjnie jako działka nr 273\14, o powierzchni
3.181 m² za cenę nie niższą niż 7,50 zł/m².

paragraf 2

Osobę nabywcy ustalić w drodze bezprzetargowej.

paragraf 3

Wykonanie uchwały powierza się Zarządowi Gminy Swarzędz.

paragraf 4

Uchwała wchodzi w życie z dniem ogłoszenia.

PRZEWODNICZĄCA
Rady Miejskiej
[Signature]
dr inż. Barbara Brodowska-Ważlińska

UZASADNIENIE

Do Urzędu Miasta i Gminy Swarzędz wpłynął wniosek p.J.Zawadzkiego dotyczący zmiany gruntu między wnioskodawcą a Gminą Swarzędz. Zmiana ta miała dotyczyć gruntu położonego w Jasiniu przy ul. Rabowickiej przeznaczonego pod działalność gospodarczą.

Jednak Zarząd Gminy Swarzędz nie wyraził zgody na zamianę, umożliwił zgodnie z ustawą o gospodarce gruntami i wywłaszczaniu nieruchomości z dnia 29 kwietnia 1985r. art.4 ust.8,

„Właścicielom i użytkownikom wieczystym gruntów mogą być sprzedane lub oddane w użytkowanie wieczyste w trybie bezprzetargowym części przyległego gruntu niezbędne do poprawienia warunków zagospodarowania już posiadanej działki, jeżeli części te nie mogą być sprzedane lub oddane w użytkowanie wieczyste jako odrębne działki budowlane”,

dokonanie wykupu niezbędnego terenu.

Burmistrz Miasta i Gminy
Swarzędz

mgr Jacek Szymczak

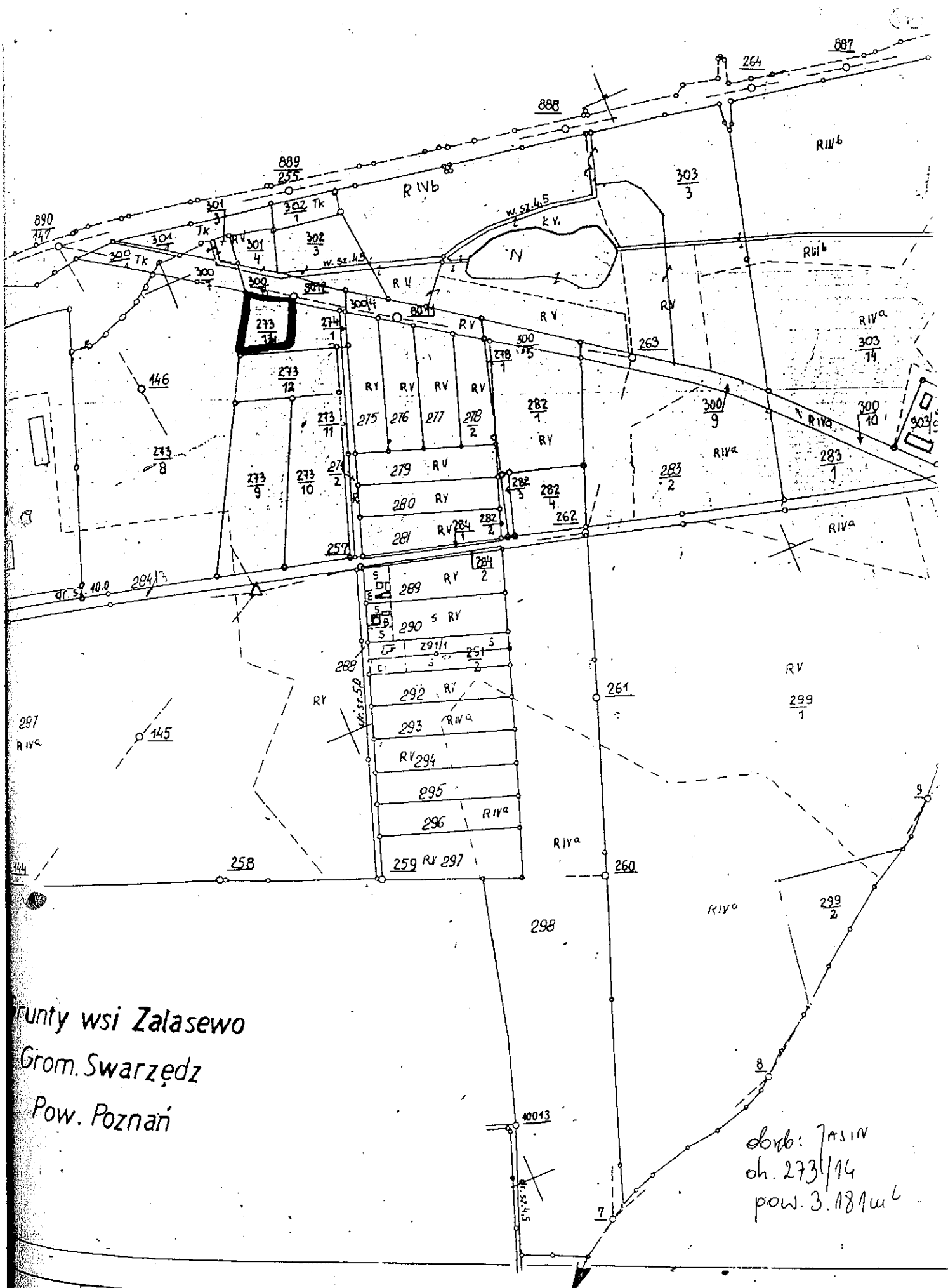

gminy wsi Zalasewo
 Grom. Swarzędz
 Pow. Poznań

dobra: Jasin
 ch. 273/14
 pow. 3.181m²

Mapa zasadnicza 1:5000

1. Materiały źródłowe:
 Pierwotny mapy zasadniczej opracowany w roku 1973 na podstawie zdjęć lotniczych z roku 1969