

U c h w a ł a Nr XXVII/170/96
Rady Miejskiej
w S w a r z ę d z u
z dnia .16 września 1996 roku .

w sprawie: zamiany nieruchomości gruntowych.

Na podstawie art.155 KPA, art.2, ust.1, art.4,
ust.9 ustawy z dnia 29 kwietnia 1985r. o gospodarce gruntami
i wywłaszczaniu nieruchomości
/Dz.U.Nr 30, poz.127 ze zmianami / art.7, ust.1, pkt 1
ustawy z dnia 8 marca 1990r. o samorządzie terytorialnym
/ tekst jednolity z 1996r. Dz.U.Nr 13 poz.74 ze zmianami /
Rada Miejska

§ 1

Wyraża zgodę na zamianę nieruchomości pomiędzy Gminą Swarzędz
a p.p. Bronisławą Magierowską i Witem Magierowskim w ten sposób,
że Gmina Swarzędz przekaże w wieczyste użytkowanie państwu
Magierowskim działki budowlane położone w Swarzędzu przy
ulicy Granicznej o numerach geodezyjnych 3534 i 3533,
natomiast p.p.Magierowscy przekażą Gminie Swarzędz działkę
położoną w Swarzędzu przy ul.Działkowej o nr 1445.

§ 2

Wykonanie uchwały powierza się Zarządowi Gminy, który
sporządzi umowę notarialną.

§ 3

Uchwała wchodzi w życie z dniem ogłoszenia.

PRZEWODNICZĄCA
Rady Miejskiej

dr inż. Barbara Brodowska-Wlazłińska

U z a s a d n i e n i e

Rada Miejska dnia 5 lipca 1993r. podjęła uchwałę, o oddanie w wieczyste użytkowanie nieruchomości gruntowej położonej w Swarzędzu przy ul. Działkowej oznaczonej geodezyjnie jako działka nr 1445/1 z przeznaczeniem pod usługi i handel z zabudową mieszkaniową.

Przetarg na w/w działkę wygrała Pani Bronisława Magierowska. Jednakże liczne wnioski i prośby mieszkańców kierowane do Zarządu o zmianę przeznaczenia w zakresie usług bądź funkcji w/w terenu skłoniły Zarząd Gminy do przedstawienia p. Magierowskiej propozycji zamiany w/w działki na dwie inne położone w Swarzędzu przy ul. Granicznej, na co wyraziła zgodę. W celu realizacji dalszej procedury zamiany konieczna jest niniejsza uchwała.

Burmistrz Miasta i Gminy
Swarzędz

mgr Jacek Szymczak

177

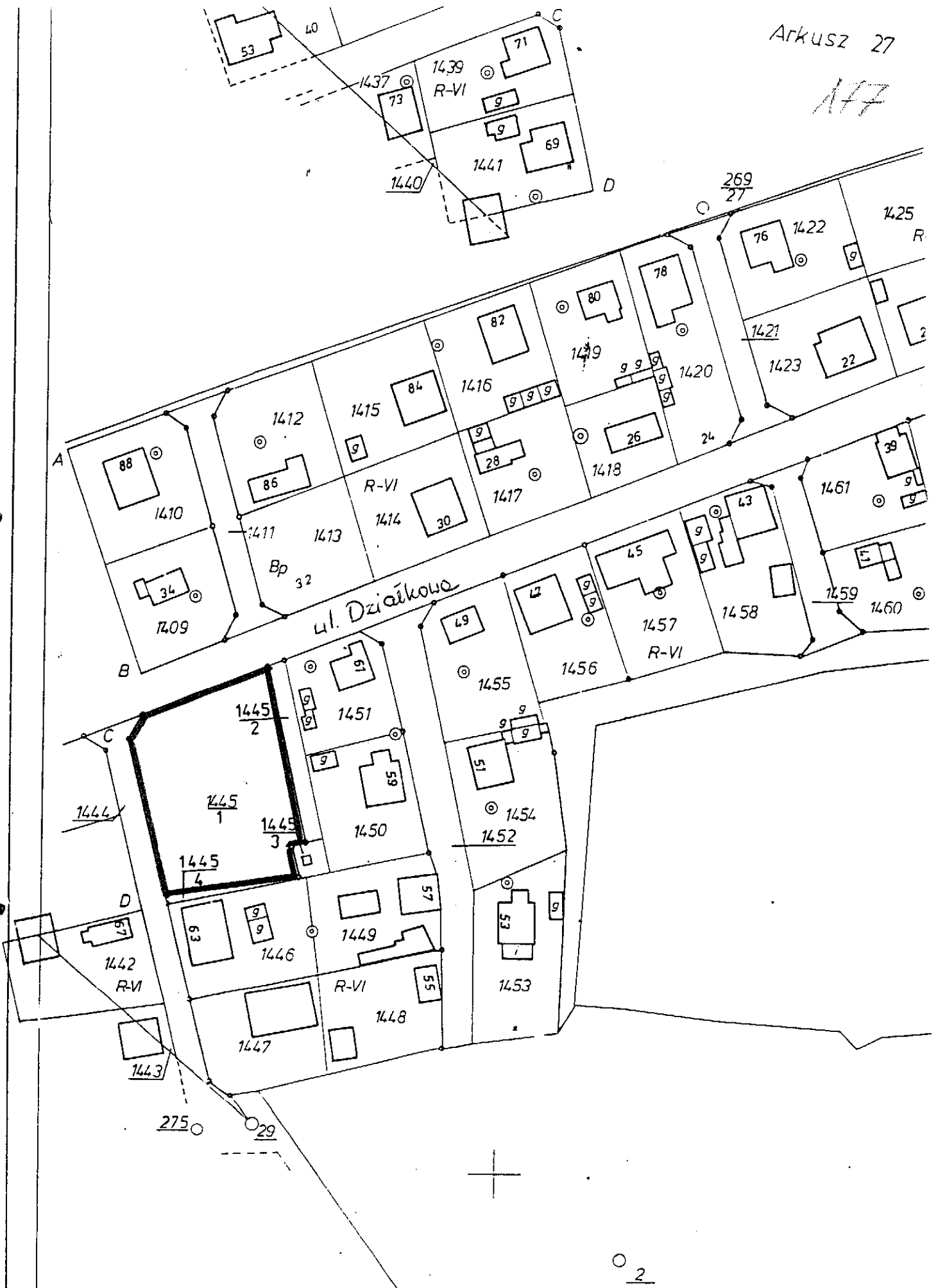

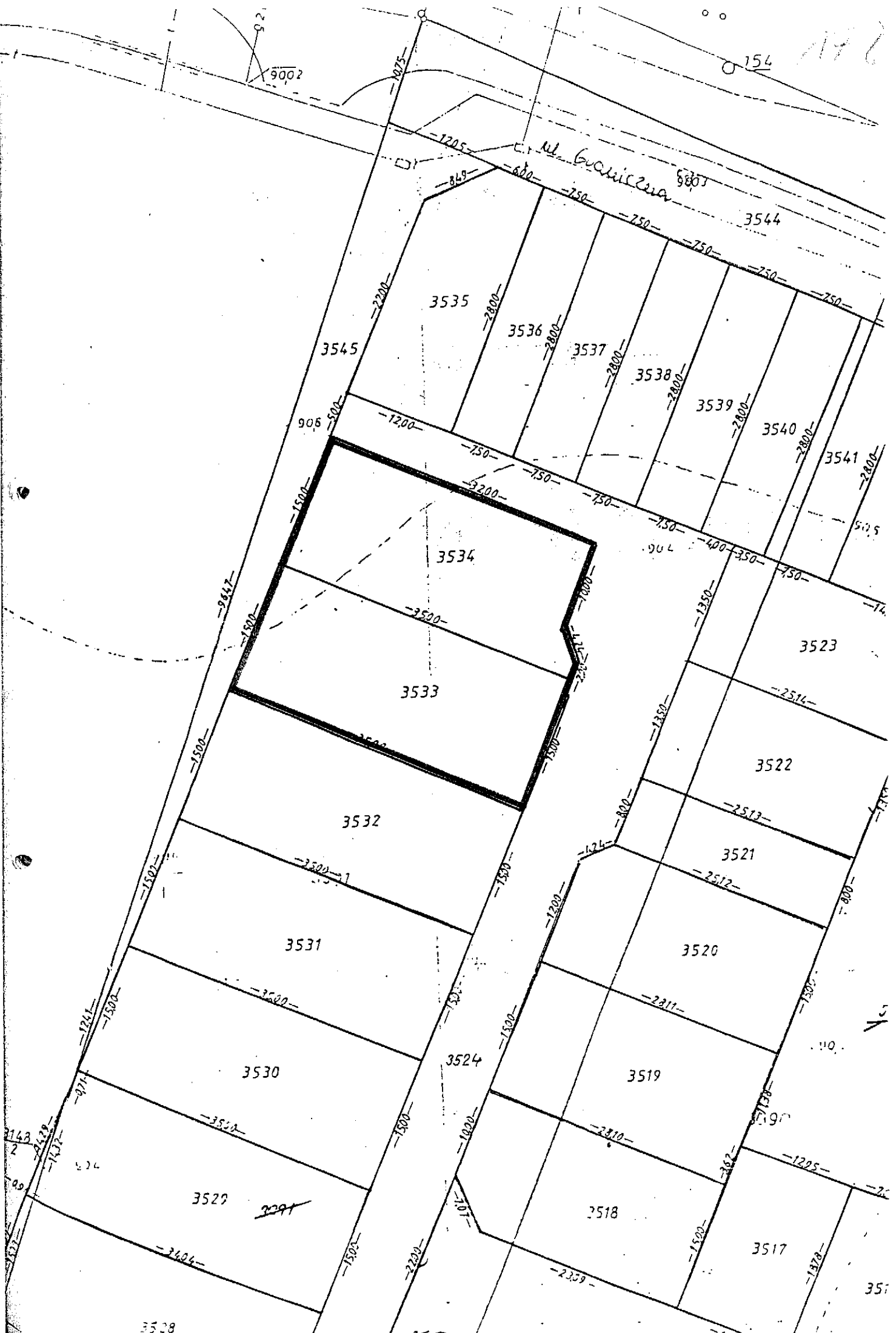

192

ul. Graniczna 9807

900?

154

- 3545
- 3544
- 3535
- 3536
- 3537
- 3538
- 3539
- 3540
- 3541
- 3534
- 3533
- 3523
- 3532
- 3522
- 3521
- 3520
- 3531
- 3524
- 3519
- 3530
- 3528
- 3518
- 3529
- 3517
- 3527
- 3528

3143
2
99
1432
124
3528

1/5

351